GEMEINDEBRIEF

MÜNSTER- UND PAULUSGEMEINDE • JUNI 2020

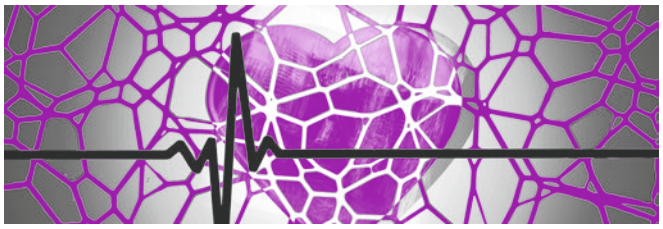

Bild: Herzschlag; Quelle: Pixabay

Ein Segenswunsch an mein Herz

Einfach so schlägt es in mir, mein Herz. Noch vor meiner Geburt hat es begonnen, meinen Lebensrhythmus zu schlagen, jede Sekunde pocht es in mir und ermöglicht den Lebens-Kreislauf meines Körpers. Zugleich ist es mein Innerstes und macht mein Wesen aus, meine Gefühle, meine Lebendigkeit. Mein Herz ist auch das Kontaktzentrum für herzliche Verbindungen. Und in all dem ist mein Herz auch der Ort, an dem der Geist Gottes wirkt mit all seiner Verbindungskraft und Anbindungskraft.

Die scheinbaren Selbstverständlichkeiten des Lebens sind mir in dieser außergewöhnlichen Situation besonders bewusst geworden, so auch mein Herzschlag, und das, wofür mein Herz schlägt, und dass mein Herz Verbindungen hat auch ohne direkte Begegnung. Was braucht mein Herz? Was tut ihm gut?

Ein Segenswunsch an mein Herz:
Ich wünsche dir, dass du das Leben willkommen heißt
und dich ihm öffnest in all seinen Spielarten:
Glück und Schmerz, Freude und Trauer, Aufregung und Stille.
Dass du weit bleibst, wünsche ich dir,
dass du niemals verhärtest, eng wirst oder gar versteinerst.
Ich wünsche dir, dass du lebendig bleibst und pulsierend
und pochend erzählst von ihm,
der in dir klopft und klopft an die Tür des Lebens.
(Tina Willms)

So grüße ich Sie mit dem Monatsspruch für den Juni:
„Du allein kennst das Herz aller Menschenkinder" (1. Könige 8,39).

Seien Sie herzlich Gott befohlen

Ihr Pfarrer Peter Heiter

AKTUELLES AUS DEM MÜNSTER

Investitur von Pfarrerin Stephanie Ginsbach

Am Pfingstsonntag, 31. Mai wird im Gottesdienst um 9:30 Uhr Pfarrerin Stephanie Ginsbach als geschäftsführende Pfarrerin des Ulmer Münsters von Dekan Ernst Wilhelm Gohl im Münster in ihr neues Amt eingeführt. Wegen der Virus-Pandemie müssen Grußworte und der geplante Empfang leider entfallen. Maximal 120 Besucher können am Gottesdienst teilnehmen.

Bild: Stephanie Ginsbach

Vorstellung Stephanie Ginsbach

Liebe Mitglieder der Paulus- und Münstergemeinde!
Bald ist es soweit, und ich komme zu Ihnen als neue Pfarrerin ans Ulmer Münster in Nachfolge von Stefan Krauter. An dieser Stelle möchte ich mich Ihnen in aller Kürze vorstellen. Mein Name ist Stephanie Juliane Ginsbach. Geboren wurde ich vor 37 Jahren hier in Ulm. Ich bin geschieden und Mutter zweier großartiger Jungs: Constantin (11) und Jonathan (9). Aufgewachsen bin ich auf der Schwäbischen Alb und habe nach meinem Abitur am Ev. Theologischen Seminar in Blaubeuren, an den Universitäten Heidelberg und Tübingen Theologie studiert. Nach dem Vikariat in Asch war ich Pfarrerin in Stubersheim und Hofstett-Emerbuch, bevor ich 2017 vom Oberkirchenrat nach Böfingen entsandt wurde mit einem Zusatzauftrag für die Seelsorge an Menschen mit Behinderung und ihren Angehörigen. Nachdem ich nun meine Aufgaben in Böfingen gut zu Ende führen konnte, freue ich mich auf die Herausforderungen und Möglichkeiten meiner neuen Tätigkeit als Ihre Pfarrerin am Ulmer Münster.

Vier Schwerpunkte möchte ich in meiner ersten Zeit bei Ihnen gerne setzen: Zum einen möchte ich mir gern **ZEIT** nehmen. Zeit, Sie als Kirchengemeinde(n) kennen zu lernen. Zeit für neue Projekte und Erfahrungen, Zeit für Gemeinschaft. Zeit zum Ankommen. Zum anderen möchte ich gerne eine gute **BALANCE** zwischen allen Aufgaben meines neuen Pfarramtes finden. Und schließlich möchte ich mit großer **GELASSENHEIT** und viel **HUMOR** mit Ihnen gemeinsam auf dem Weg sein, damit uns alle das „Miteinander Glauben leben" bereichert. Ich freue mich sehr auf die Begegnungen mit Ihnen und bin gerne für Sie da!

Es grüßt Sie herzlich

Stephanie Ginsbach

GOTTESDIENSTE ULMER MÜNSTER

Pfingstmontag, 01. Juni
09:30 Uhr Schaal-Ahlers

Sonntag, 07. Juni
08:00 Uhr Schaal-Ahlers
09:30 Uhr Schaal-Ahlers
18:00 Uhr Schaal-Ahlers

Sonntag, 14. Juni
08:00 Uhr Wulz
09:30 Uhr Wulz
18:00 Uhr Wulz

Sonntag, 21. Juni
08:00 Uhr Ginsbach
09:30 Uhr Ginsbach
18:00 Uhr Ginsbach

Sonntag, 28. Juni
08:00 Uhr Ginsbach
09:30 Uhr Ginsbach
18:00 Uhr Ginsbach

Sonntag, 05. Juli
08:00 Uhr Gohl
09:30 Uhr Gohl
18:00 Uhr Gohl

Punkt 12 – Wort und Musik
Tägliche Musikandacht,
Dienstag bis Samstag
12:00 Uhr –12:30 Uhr

Evangelische wie katholische Gottesdienste in den Seniorenheimen sowie die Kindergottesdienste sind bis auf Weiteres Corona-bedingt ausgesetzt.

Menschen(s)kinder!
Sammlung zur Woche der Diakonie 28. Juni bis 5. Juli 2020
Zur Woche der Diakonie bitten wir Sie um Ihre Aufmerksamkeit und Hilfe für Menschen(s)kinder! Ob Flüchtlingskinder, denen die Voraussetzungen für das Homeschooling fehlen, oder chronisch kranke Menschen mit geringem Verdienst oder andere belastete, verschuldete und Hilfe suchende Menschenkinder.

Mit Ihrer Unterstützung und der Geschäftsstelle im Diakonischen Werk arbeiten wir mit Menschen(s)kindern und für sie.

Petra Frey (Geschäftsführerin Diakonieverband)

Kontoverbindung:
Stichwort „Woche der Diakonie Ulm"
Diakonische Bezirksstelle Ulm
IBAN: DE56 6305 0000 0000 1444 61
BIC: SOLADES1ULM

AKTUELLES

WAS UNS GEMEINSAM BETRIFFT (Münster und Paulus)

Gottesdienste feiern etwas anders
Wie schön, dass wir nach acht Wochen Pause wieder zusammen Gottesdienst feiern können. Die Gottesdienste in Corona-Zeiten sind allerdings etwas anders als gewohnt. Es gilt, stets zwei Meter Abstand zu halten. Darum sind die Sitzplätze besonders gekennzeichnet. Menschen, die in einem Haushalt leben, können auch näher beieinandersitzen. Es wird empfohlen eine Mund-Nasen Maske zu tragen. Dies ist jedoch nicht verpflichtend. Ungewohnt ist, dass die Gemeinde nicht singt. Zudem sind die Gottesdienste kürzer. Für die Besucherinnen und Besucher steht Desinfektionsmittel zur Verfügung. Predigten und Hausgebete schicken wir Ihnen gerne zu.

Online-Angebote
Die wöchentlichen Ulmer Andachten Online finden sich auf www.kirchenbezirk-ulm.de
Unter www.kinderkirche-wuerttemberg.de finden sich digitale Angebote für Kinder und Familien.

Wir sind für Sie da
Auch wenn wir nach wie vor auf Abstand sind, bleiben wir mit Ihnen in Kontakt. Wenn Sie Hilfe benötigen oder jemanden zum Reden brauchen, melden Sie sich bei uns.

Ökumenische Bibelwoche – Gottesdienst und Segensweg „Hoffnungsvoll weitergehen" - 21. bis 28. Juni
Die ökumenische Bibelwoche findet dieses Jahr in einer alternativen Form statt, die mit dem gebotenen Abstand unsere gegenseitige Verbundenheit ausdrückt. Im Mittelpunkt steht die Frage, wie Segen in dieser Zeit aufleuchtet und erfahren werden kann. Der Ökumenische Segensweg unter dem Motto „Hoffnungsvoll weitergehen" wird mit dem Auftaktgottesdienst am 21.06. um 10 Uhr in der Pauluskirche eröffnet und kann unter Beachtung der Abstands- und Hygienevorschriften individuell begangen werden – täglich bis 28.06. an folgenden Orten: St. Michael zu den Wengen, Münster, Haus der Begegnung, St. Georg, Pauluskirche.

Gratulation zum 90. Geburtstag von Werner Bertsch
Werner Bertsch feierte am 14. Mai seinen 90. Geburtstag. Die Münster- und die Paulusgemeinde sowie die Gesamtkirchengemeinde gratulieren ihm und sind dankbar für sein jahrzehntelanges Engagement.

Werner Bertsch war in Ulm von 1972 an für 30 Jahre lang Kirchengemeinderat. Als er 1973 an den Safranberg zog, hat ihn der Paulus-Kirchengemeinderat zugewählt. Dort wurde er 1988 zum Kirchengemeinderatsvorsitzenden gewählt. Die kirchliche Partnerschaft mit Bratislava-Petrzalka war ihm, der als Jugendlicher den 2. Weltkrieg in Prag erlebt hatte, ein Herzensanliegen. Unter Dekan Kümmel wurde Werner Bertsch 1990 zusätzlich zum Gesamtkirchengemeinderats-Vorsitzenden für eine Wahlperiode gewählt. Bis heute ist er nicht nur ein aktives Ulmer Kirchengemeindeglied, sondern repräsentiert auch regelmäßig und zuverlässig in den Sitzungen des Gesamtkirchengemeinderates die Öffentlichkeit.

Ihm und seiner Frau wünschen wir Gottes Segen.

GOTTESDIENSTE PAULUSKIRCHE

Pfingstmontag, 01. Juni
Glacis-Gottesdienst findet nicht statt.
Zentraler Gottesdienst im Münster um
09:30 Uhr Schaal-Ahlers

Sonntag, 07. Juni
10:00 Uhr Luiking

Sonntag, 14. Juni
10:00 Uhr Heiter

Sonntag, 21. Juni
10:00 Uhr Heiter / Estler
Ökumenesonntag und Auftakt Bibelwoche
(siehe Ankündigungstext)

Sonntag, 28. Juni
10:00 Uhr Wulz

Sonntag, 05. Juli
10:00 Uhr Ginsbach

Taizé-Abendgebet:
Donnerstags, 20:00 Uhr, das Taizégebet
wird in einer online-Vernetzung gefeiert.
Bitte senden Sie eine E-Mail an Thomas Müller:
thomas.mueller@lichternacht-ulm.de

Griechische Gemeinde:
07. Juni, 12:00 Uhr

Eritreischer Gottesdienst:
28. Juni, 11:45 Uhr

Gottesdienste in den Seniorenheimen:
(siehe Münster-Seite)

Kindergottesdienste:
Derzeit finden keine Kindergottesdienste statt.
Wenn möglich, starten die Kindergottesdienste neu im Herbst.

Gemeindefreizeit im Bergheim Unterjoch vom 3. - 5. Juli
Zum Zeitpunkt des Redaktionsschlusses für den Juni-Gemeindebrief, war noch nicht klar, ob die Gemeindefreizeit stattfinden kann. Wir informieren die Interessentinnen und Interessenten, die sich bei uns gemeldet haben, sobald eine Entscheidung gefallen ist.

AKTUELLES

Nicht alles ist abgesagt….
In den letzten Wochen und bis zum Sommer war Vieles in der Pauluskirche geplant, was nun anders oder zu einem anderen Zeitpunkt stattfinden wird. Manches ist auch noch in der Schwebe, hier ein Überblick:

Konfirmation
Die Konfirmation in der Pauluskirche wird verschoben. Der neue Konfirmationstermin für die Paulus-Konfirmanden ist für den 25. Oktober geplant.

Investitur von Pfarrerin Andrea Luiking
Die Investitur von Pfarrerin Andrea Luiking wird am 20. September 2020 stattfinden.

Fastenbrechen
Das Fastenbrechen mit dem EBRU-Verein wurde für dieses Jahr abgesagt und soll im nächsten Jahr wieder stattfinden.

Plätzlesfest
Gleiches gilt auch für unser Internationales Plätzlesfest. Es soll 2021 wieder stattfinden.

Zwei neue Orgel-CDs aus der Pauluskirche
Gleich zwei CDs mit unserer Orgel sind neu erschienen: Die erste mit dem Titel „Sigfrid's Unbeaten Tracks" hat der englische Konzertorganist Graham Barber mit Werken von Sigfrid Karg-Elert aufgenommen, sie ist beim Verlag Fugue State Records erschienen. Sie hat bereits hervorragende Rezensionen bekommen, in denen besonders auch die ideale Eignung der Paulusorgel für die äußerst differenzierten Klangvorstellungen Karg-Elerts hervorgehoben wird.

Die zweite CD hat Philip Hartmann mit Werken des amerikanischen Komponisten Carson Cooman eingespielt. Sie ist unter dem Titel „Invocazione brillante" beim Label divine art erschienen und enthält auch Weltersteinspielungen. Beide CDs sind über das Internet oder den Orgelförderverein der Pauluskirche zu beziehen.

Nachruf auf Willi Kamm
Am 23. März ist Willi Kamm gestorben. Er war der Pauluskirche sehr stark verbunden. Von 1995 bis 2007 war er im Kirchengemeinderat der Pauluskirche. Aber auch darüber hinaus hat er seine kreativen, spirituellen und visionären Lebenskräfte in die Pauluskirche eingebracht. Seine Themen waren Licht und Raum, und ihm lag daran, die Pauluskirche möglichst Vielen zugänglich zu machen. Er war ein Vernetzer. Zum Beispiel lag ihm an den Vernetzungen zwischen bildender Kunst und Musik. In seinem Engagement, kirchlich und politisch, war ihm die Weite wichtig. Er war ein Europäer und in seinem Projekt „black to black" vernetzte er die Donaugebiete vom Schwarzwald bis zum Schwarzen Meer – „global – sozial" war sein Leitmotiv. Seine letzte Ruhestätte hat er an der Jungen Donau in Möhringen bei Tuttlingen, einem weiteren seiner vielen Gestaltungsräume.

Wir sind dankbar für seine herzlichen Lebensgeschenke, vieles wird uns bleiben und uns weiter bewegen. Wir sind bei den Angehörigen mit unserem Beileid aber auch mit unserer Hoffnung, dass wir bei Gott und in Gott verbunden bleiben.

Im Namen des Kirchengemeinderates
Peter Heiter

MÜNSTERGEMEINDE

FREUD UND LEID

PAULUSGEMEINDE

FREUD UND LEID

Aus Gründen des Daten- und Persönlichkeitsschutzes erscheinen diese Informationen nicht in der Onlineausgabe unseres Gemeindebriefes. Wir bitten um Ihr Verständnis.

TREFFEN

Corona-bedingt finden derzeit keine Treffen und Kreise statt.

Kirchenmusik
Es finden momentan keine Proben der Chöre statt.

Konfirmation
in der Münstergemeinde für den 18. Oktober geplant.

TREFFEN

Taizé: donnerstags, 20:00 Uhr, das Taizégebet wird in einer online-Vernetzung gefeiert. Dazu bitte eine Email an Thomas Müller schicken: thomas.mueller@lichternachtulm.de

Andere Treffen finden derzeit Corona-bedingt nicht statt.

Kirchenmusik
Kantorei der Martin-Luther-Kirche:
derzeit finden keine Chorproben statt
Kontakt: Philip Hartmann (07392 / 91 33 31)

Posaunenchor: derzeit keine Proben
Kontakt: Thomas Colditz Telefon 0731 / 9 21 33 81

Konfirmation:
In der Paulusgemeinde für den 25. Oktober geplant.

KONTAKT

Prälatur: Prälatin Gabriele Wulz, Adlerbastei 1, Tel. 0731/2 10 71, praelatur.ulm@elk-wue.de

Pfarrämter
Münster Süd – Dekanatamt: Dekan Ernst-Wilhelm Gohl, Grüner Hof 6, Tel. 0731/2 48 89, ernst-wilhelm.gohl@elk-wue.de

Münster West: Pfarrerin Stephanie Ginsbach, Münsterplatz 21, Tel. 0731/37 99 45 12, stephanie.ginsbach@elkw.de

Münster Ost: Pfarrer Peter Schaal-Ahlers, Münsterplatz 21, Tel. 0731/37 99 45 13, peter.schaal-ahlers@elkw.de

Gemeindebüro: Karin Hartmann, Münsterplatz 21
Tel. 0731/37 99 45 11, karin.hartmann@elkw.de
Bürozeiten: Mo – Fr 09:00 Uhr – 12:00 Uhr
Do 14:00 Uhr – 17:00 Uhr

Münsterkantorat: Friedemann Johannes Wieland, Münsterorganist und Kantor, Grüner Hof 7, Tel. 0731/2 89 40 info@muensterkantorei.de

Münstermesner: Ernst-Eberhard Roller, Münsterplatz 21, Tel. 0731/37 99 45 17, ernst-eberhard.roller@elkw.de

Kindergarten Adlerbastei: Leitung Marlene Retter, Adlerbastei 3, Tel. 0731/2 32 82

Münsterbauamt: Münsterplatz 1A, Tel. 0731/9 67 50 10

Website: www.ulmer-muenster.de

Bankverbindung der Münstergemeinde:
IBAN: DE13 6305 0000 0000 1632 77
BIC: SOLADES1ULM

KONTAKT

Pfarramt Pauluskirche: Pfarrer Peter Heiter, Rosensteinweg 22, 89075 Ulm, Tel. 0731/2 27 28, Fax 0731/2 27 05, peter.heiter@elkw.de

Gemeindebüro: Karin Hartmann, Münsterplatz 21, 89073 Ulm, Tel. 0731/37 99 45 14, Fax 0731/37 99 45 15
pfarramt.ulm.pauluskirche@elkw.de
Bürozeiten: Mo – Fr 09:00 Uhr – 12:00 Uhr
Do 14:00 Uhr – 17:00 Uhr

Kantor und Organist: Philip Hartmann, Tel. 07392/91 33 31, bezirkskantorat.ulm@elk-wue.de

Mesner: Manfred Künzel, Tel. 0731/2 43 18,
Mi. bis So.: 08:30 bis 12:00 Uhr

Website: www.pauluskirche-ulm.de

Spendenkonto der Pauluskirchengemeinde:
IBAN: DE61 6305 0000 0000 0121 60
BIC: SOLADES1ULM

**„Gott, weil er groß ist, gibt am liebsten große Gaben.
Ach, dass wir Armen nur so kleine Herzen haben."**

Angelus Silesius